забележки:

1.Голям сифон серия PERFEKT HL 616 за покрив-затвор срещу миризми
с удължител и листоуловител за покриви
ф на плочата 290мм/отвор в плочата
2.Всички хоризонтални и вертикални тръби на вентилацията и ВК
да се затворят или в частични окачени тавани или в "куфари" от кнауф.

подаемна рамта с u-ов см. и наклон 6°
съгл.чл.53 ЗЗ и от Наредба РД-02-20-2(достъпност/

за ап.52-врата към покрив тераса
за ап.53-врата към покрив тераса
за ап.56-врата към покрив тераса

пергола-стом. к-ция/спъмцезащ. у-ство/

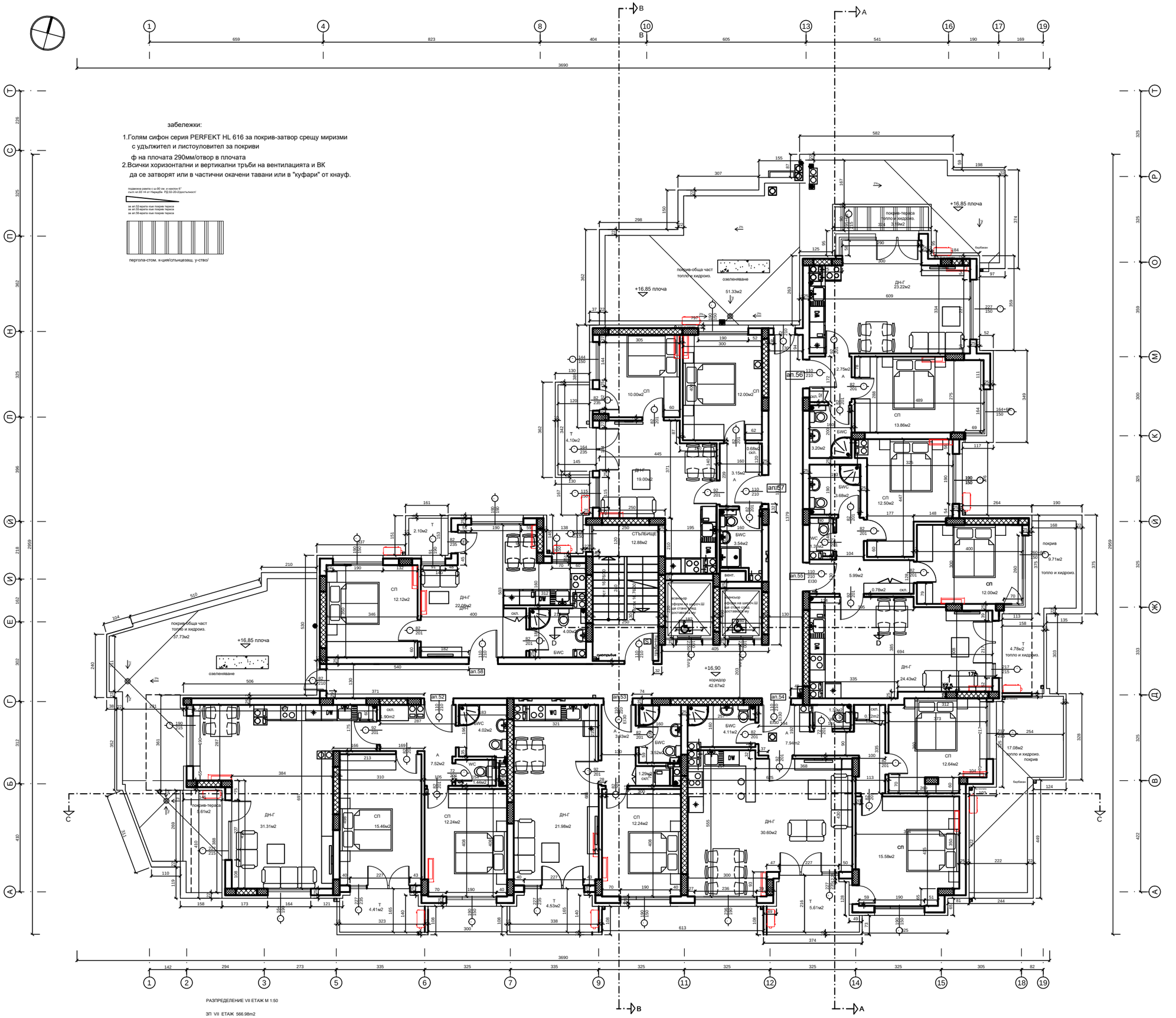

РАЗПРЕДЕЛЕНИЕ VII ЕТАЖ М 1:50

ЗП VII ЕТАЖ 566.98m2

ТАБЛИЦА ЗА ДОВЪРШИТЕЛНИТЕ РАБОТИ

ПОМЕЩЕНИЕ	ПОД	СТЕНИ	ТАВАН
СПАЛНЯ	ЛАМ.ПАРКЕТ	ЛАТЕКС В/У ГИПС.МАЗ.	ЛАТЕКС В/У ГИПС.МАЗ.
ДНЕВНА	ЛАМ.ПАРКЕТ	ЛАТЕКС В/У ГИПС.МАЗ.	ЛАТЕКС В/У ГИПС.МАЗ.
ГОТВАРНА	ГРАНИТОГРЕС	ЛАТЕКС В/У ГИПС.МАЗ.	ЛАТЕКС В/У ГИПС.МАЗ.
КОРИДОР	ГРАНИТОГРЕС	ЛАТЕКС В/У ГИПС.МАЗ.	ЛАТЕКС В/У ГИПС.МАЗ.
Б-W	ТЕРАКОТА: в/у хидроизол.от шарпи	ФАЙНС С h=200см ПОСТЛА БОЯ	ПОСТЛА БОЯ
СТЪЛБИЩЕ	КАМЕННА ПЛ.	ЛАТЕКС В/У ГИПС.МАЗ.	ЛАТЕКС В/У ГИПС.МАЗ.
КОРИДОР	ГРАНИТОГРЕС	ЛАТЕКС В/У ГИПС.МАЗ.	ЛАТЕКС В/У ГИПС.МАЗ.
ТЕРАСИ	ГРАНИТОГРЕС: в/у хидроиз. обливки с шарпит гарофил към бордове и стени	ФАСАДНА МАЗАЙКА	ФАСАДНА МАЗАЙКА

външно тяло на климатик без сплит с-ми

вътрешно тяло на климатик

водост.тръба обзидана

САМОЗАТВАРЯЩА СЕ ДИМОУСТ.врата

Еконера 10-ВЕ-инвер

ВИТ.КАНАЛ ф 11

пролтръбник пол.пр. 2" сифонирания с тип "шарк" СК 2"

КОМИНЕН ТЯЛО-30/50

1.Промени в процеса на строителството могат да се
извършват само след съгласуване с проектантите и
одобряване от Инвеститора и отразяване в Заповедната книга на обекта.
2.Всички мерки в чертежите са зидарски размери.
3.Отворите на ВК,ЕЛ и ОВ и-ция да се сверят от проектите в
съответните части.Замазопазването на шарковете да става след приемане
4.За всички стоманобетонни работи да се гледат конструктивните планове.
5.При изпълнение на подовите настилки да се спазват дадените слоеве
за да се постигне светлата височина на помещенията.
7.Вътрешните стени с деб.12см. да се зидат с тухли БДС 626-78/кухи/,
което е задължително за моари помещения.Стените 25 см и 20 см. са тухлени
и се облекат с топлоиз. мин.вата
8.Всички тръби на външен зид да се поставят в топлоизолационен кожух.
9.За вида на парапетите на тераси и стълби да се гледат детайлите,
като е задължителна височина на парапета от готов под е 105см.
10.При оформяне на отворите за дограмата да се монтират закладните части
предвидени в Спецификацията на дограмата.
11.За довършителни работи_окачени тавани,настилки и облицовки
да се гледат детайли или устни указания от архитекта.
12.Всички облицовани В.ТР. и хоризонтални преходи, да се напрявят от PVC.
присъединена към канализацията.
13.Да се предвиди топлоизолация на еркерите 10см.
14.Да се предвиди на дограмата външното стъкло нискоемисионно!

15.В комините тела ,да не се включват камини!
16.Конденза от климатиците в PVC тр.ф5см скрита в топлоизолацията и
17.Всички вертикали -канал и водосточни тръби да се скрият в
в куфари от влагоуст.кнауф и топлоизолация..
18.Всички врати на мокри пом./бани и мс/ са с вис.207 см от ст.бет.плоча!
19.Настилката в бани, мс и тераси е 6см- заради наклоните към П.С.
20. Шлицовете за ел.кабели да се затворят с неорим кнауф
21. ДА СЕ ШПАЙФА ГОРНИЯ СЛОЙ НА ЕТАЖНИТЕ СТ.Б. ПЛОЧИ
22.КУХНИТЕ СЕ ВЕНТИЛИРАТ С АСОРБАТОРИ
23.включването на воронката към ВТ да става в окачен таван

Шлицовете за ел.кабели с неорим кнауф

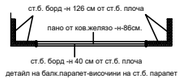

детайл на балк.парапет-височини на ст.б. парапет

ЗАБЕЛЕЖКИ СЪГЛ. НАРЕДБА РД-02-20-2/2021Г.
1.Асансьор оразмерен за инвалиди,с авт.врати и мин.светла шир.90 см.
2.Пред асансьора площадка 203/405 при 150/150 см./min/
3.Без денивелация от входа до асансьора.
4.Всички входни врати -светла ширина 100см
5.Всички врати в апартаментите светла ширина 80 см.
6.Тактилни ивици в коридора от асансьор до апартамент.
7.Тактилни ивици на първо и последно стъпало на стълб. рамена.
8.Стълбите с височина под 17 см. и мин.ширина 120см.
9.Парапети от двете страни на стълбищното рамо с ръкохватка
10.Към терасите има врата светла шир. 150 см и площадка 150/150мин.
с праг 2 см ,скосен 2:1.Плътен парапет под 70 см.
11.Към баните има денивелация 3 см. м/у готов под антре и баня.
вратата се монтира на външния край на стената и се прави наклон 2:1 в
зоната на вратата-с дължина 6 см.

СЪГЛАСУВАЛИ
ЧАСТ: К-ЦИИ ИНЖ.Ф. СТОЯНОВ
ЧАСТ ЕЛ. ИНЖ.ВЛ. ПЕТКОВ
ЧАСТ ВК ИНЖ. ДЕЛЧЕВА.
ЧАСТ ОВК ИНЖ.ИВАНОВ
ЧАСТ.ПБ ИНЖ.НЕЙКОВ

АРХИТЕКТУРНО БЮРО
АРХ.ПЕТКОВ
ПЛОВДИВ УЛ.Г.КОМИТАТА №14 ет.6 тел.032/64 24 20

ОБЕКТ:
ЖИЛИЩНА СГРАДА В УПИ X-513.478 за ЖС и ООД
КВ.22 ПО ПЛАНА НА "ХР.СМИРНЕНСКИ III"
ПЛОВДИВ

ЛИСТ: РАЗПРЕДЕЛЕНИЕ VII ЕТАЖ М 1:50

ПРОЕКТАНТИ арх.Л.ПЕТКОВА
фаза ТП
част АРХ.

Съгласен с проекта ВЪЗЛОЖИТЕЛ :
"ДЕМИЛЕКС" ЕООД

дата 2024г.
РЪКОВОДИТЕЛ арх.Л.ПЕТКОВА
№№ 9/27